

EUROPEAN PUZZLE

GRECIA

19-24 aprilie

»» DANSURI TRADIȚIONALE



ATENA

Atracții turistice

ACROPOLE

Vedere de jos



Muzeul Acropolis



Acropole







Vedere de pe Acropole



Satul Lepenou



Scoal





21.04.2010 08:20

Imagini din școală





Întâlnirea pentru proiect



O mică atenție



Lección de danzuri grecești





Surpriza: Plantare de măslini de către fiecare țară în parte





Împreună pentru partenerii din Cehia



Portul popular românesc purtat cu mândrie



21.04.2010 10:07

Oraşul Agrinio



Canalul Corinth face legătura între Golful Corinth și Golful Saronic la Marea Egee. Are 6.3 km lungime și 21 metri lățime, fiind construit între 1881-1893. Salvează ocolirea a 400 km în jurul Peloponnesus. 11,000 de vapoare de dimensiuni mici călătoresc anual prin acest canal. Apa în canal măsoară 8 metri adâncime.



Cel mai nou pod construit cătrec orașul Agrinio



Ruine ale unui teatru din vechimătatea Lepenou



Catuși uriași în apropierea teatrului



Hidrocentrala de pe râul Acheloos





23.04.2010 09:51

Oraşul Missolonghi



Biserică creștin ortodoxă



Muzeul sării – sarea și efectele ei asupra vieții omului



Muzeul Byron – Missolonghi





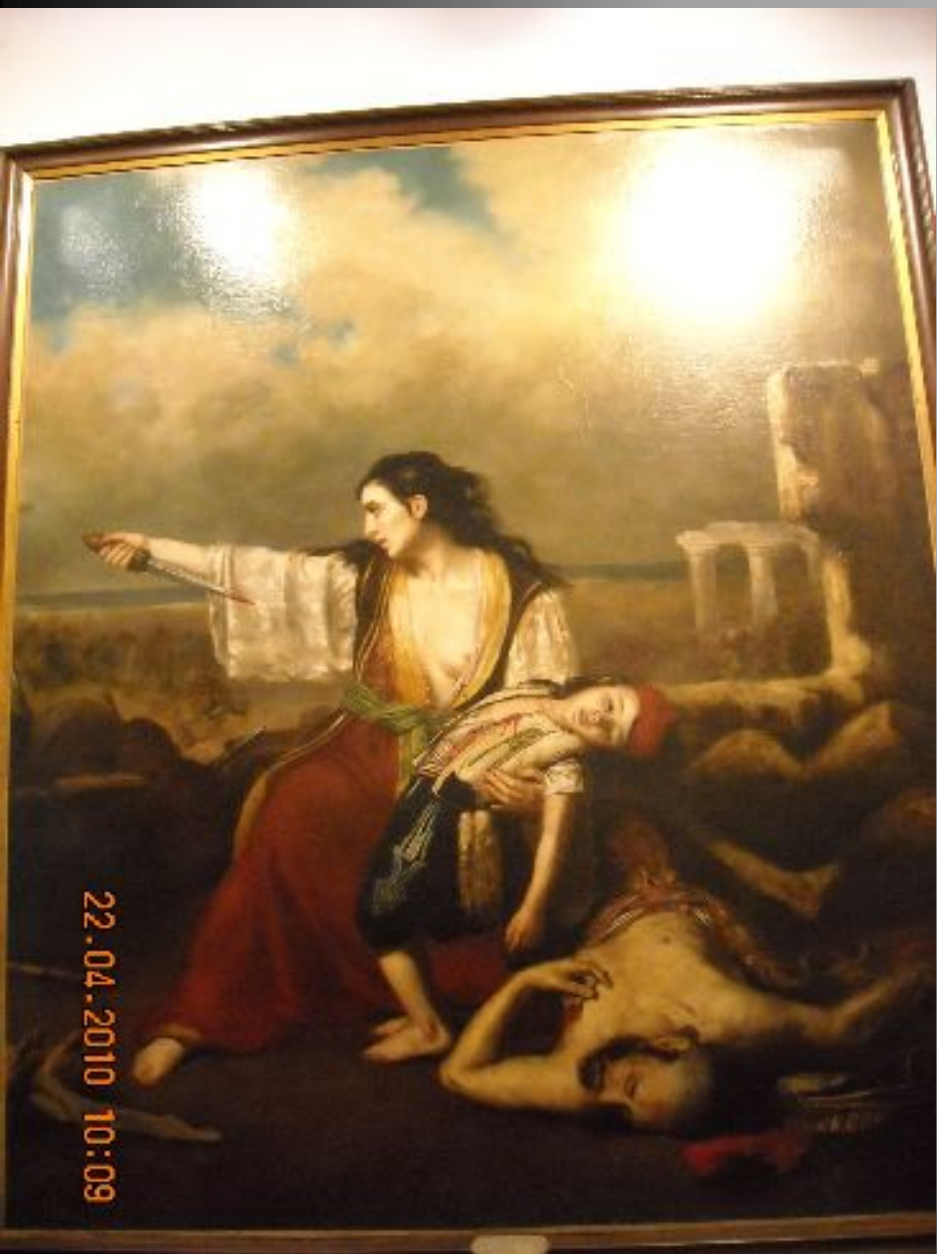



Grădina eroilor





22.04.2010 10:48

Peisaje din natură



Drumul către mare



22.04.2010 11:04



Locuințe lacustre la malul mării



Gustare la malul mării





22.04.2010 14:38



22.04.2010 14:38



22.04.2010 14:39



22.04.2010 14:39





Gustări în aer liber



Obicei creștin ortodox Ciocnirea ouălelor de Paști



La desert

